KUNSTMUSEUM
WALDVIERTEL

Schulprogramm

gültig bis Jänner 2024

Kunst hautnah erleben

- **Kunstvermittlung**
- **Erlebnis und Bildung**
- **Kreativ-Programme**
- **Persönlichkeitsförderung**

Die jährlichen Schwerpunkt-Themen bilden die Grundlage unserer altersgerechten, interessanten und erlebnisreichen Programme mit Führungen und vielseitigen Kreativ-Workshops. Unser geschultes Team geht auch gerne auf spezifische Themenwünsche ein.

Kreativ-Workshops

Skulpturenpark

A **Besuch der Ausstellung**
18. März 2023 – Jänner 2024
mit freiem Aufenthalt im Skulpturen-Erlebnispark
Dauer: ca 1,5 Std
Eintritt mit Führung: € 7,00
Eintritt ohne Führung: € 5,00

B **Führung mit anschließendem Kreativkurs**
mit freiem Aufenthalt im Skulpturen-Erlebnispark
Neues entdecken, experimentieren und gestalten
in den Techniken **Malerei/Grafik-Collage** € 17,–
Keramik oder Gips € 19,–
Dauer: ca. 3,5 Std. inkl. Pause
Preise inkl. Eintritt, Führung, Kreativkurs, Material

C **Projekttage oder Projektwoche**
Führung durch Ausstellung und Skulpturenpark und Kreativ-Programme. Zur Auswahl stehen: Keramik, Malerei, Bildhauerei, Mode, Theater, Film, Experimente und Inszenierungen im Park; Abschlusspräsentation
Tages-Workshop (2 x 3 Std) ab € 29,–

Pro Klasse jeweils 2 Begleitpersonen frei

ART VITAL

Caritas Kunstgruppe Retz

18. März – 3. September 2023

Eine Ausstellung der seit 30 Jahren bestehenden CARITAS-Kunstgruppe-Retz mit Arbeiten von 13 Künstler*innen mit Behinderung, gemeinsam mit der Malerin Christa Hameseder.

Die Vielfalt der Formensprache ist beeindruckend. Sie reicht von abstrakt bis realistisch, linear bis flächig, einfärbig bis bunt und spricht besonders junge Besucher direkt an. Die Ausstellung macht die künstlerischen Arbeits- und Ausdrucksweisen, die unermüdliche Disziplin und Schaffenskraft der unterschiedlichen Künstlerpersönlichkeiten sichtbar. Hier wird Kunst zu einem Ort der Begegnung, der gegenseitigen Akzeptanz und Gleichberechtigung.

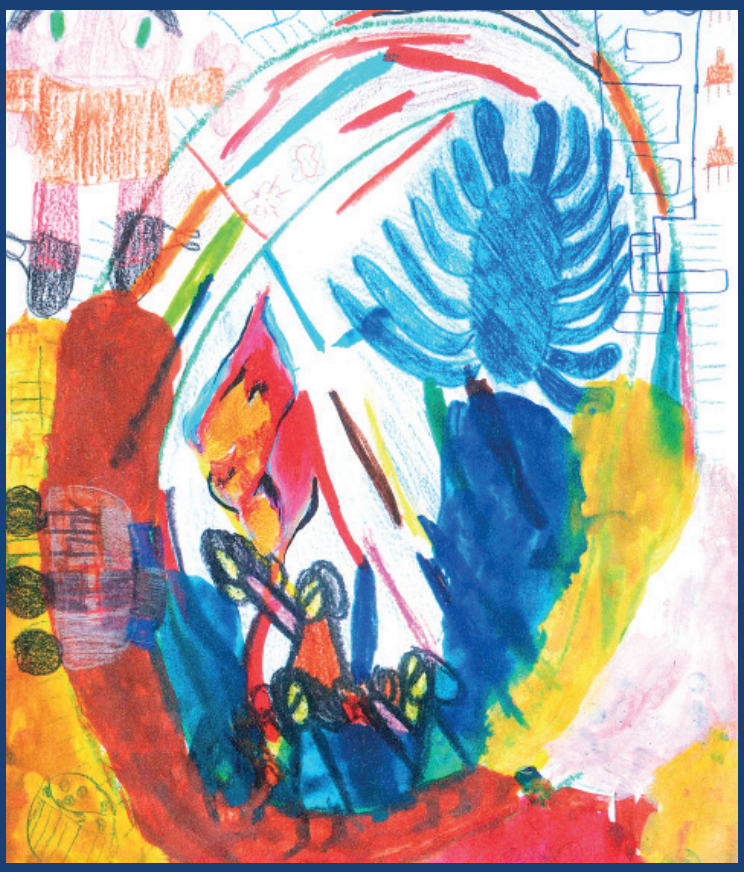

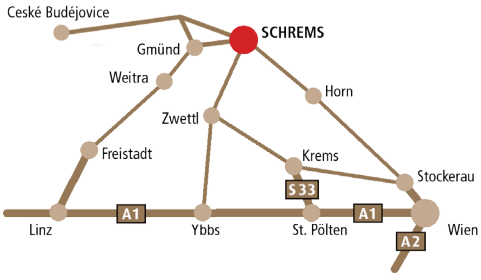

Der Skulpturenpark

Der einzigartige Skulpturenpark regt die Fantasie an und bietet viel Raum für kreative Erlebnisse. Hier wird es nie langweilig. Der Weg durch den sanfthügelig angelegten **Park des Staunens** führt durch geheimnisvolle Plätze mit rätselhaften farbigen Skulpturen und Steinformationen: Vom *kleinen Amphitheater*, über den *Platz der Backofenhäuschen* und der *Himmelssäulen*, am *Schlafenden Poeten* vorbei bis zur *Marienkapelle* und dem großen *Freiluft Backofen*. Das alles inmitten der schönen Waldviertler Landschaft.

Infrastruktur

Garderoben, Toiletten und Schließfächer im Eingangsbereich. Platz für die Jause im Museumscafé oder im Park. Parkplätze für PKW und Busse vor dem Eingangsbereich, barrierefreie Ausstattung (Lift)

Öffnungszeiten 18. März 2023 – 14. Jänner 2024

März – Juni, September: Di – So, Ftg 10.00 – 17.00 Uhr
Juli, August: täglich 10.00 – 18.00 Uhr
Oktober bis Jänner: Mi – So, Ftg 10.00 – 17.00 Uhr
Führungen und Workshops zwischen 8.30 und 18.00 Uhr möglich, nach rechtzeitiger Voranmeldung auch an museumsfreien Tagen.

INFO & ANMELDUNGEN

Das Kunstmuseum Waldviertel gemeinnützige GmbH
3943 Schrems, Mühlgasse 7a, T: 02853/72 888, Fax: 72 888-22
info@daskunstmuseum.at
www.daskunstmuseum.at

Sie können unsere Angebote auch im Rahmen von Projektwochen buchen über:

www.jugend-aktiv.info
www.waldviertel.at/jugend
www.waldviertel-management.at

ARGE Kind + Jugend
www.waldviertel.at/jugend